

COLEGIO SANTO TOMÁS<sup>®</sup>



TALCA

EDUCAR PARA LA VIDA



# Cuenta Pública Colegio Santo Tomás Talca 2022

Maule, 29 de marzo 2023



## *Oración al Espíritu Santo*

**Ven Espíritu Santo, llena nuestros corazones  
y enciende en nosotros el fuego de tu amor.  
Danos sabiduría para entender tu voluntad.  
Compasión para acercarnos al necesitado.  
Rectitud en nuestro comportamiento.  
Visión para enfrentar las situaciones difíciles.  
Agradecimiento por los regalos y las bondades que  
hemos recibido.  
Arrepentimiento por nuestras faltas.  
Y una unión íntima con Dios.  
Te lo pedimos en nombre de nuestro Señor  
Jesucristo.**

**Amén.**



# Agenda de Reunión

1. Proyecto Educativo
2. Plan Institucional de Desarrollo
3. Datos Generales del Establecimiento
4. Convivencia Escolar
5. Gestión Pedagógica
6. Orientación
7. Convivencia Escolar
8. Pastoral
9. Inspectoría
10. Gestión de Recursos

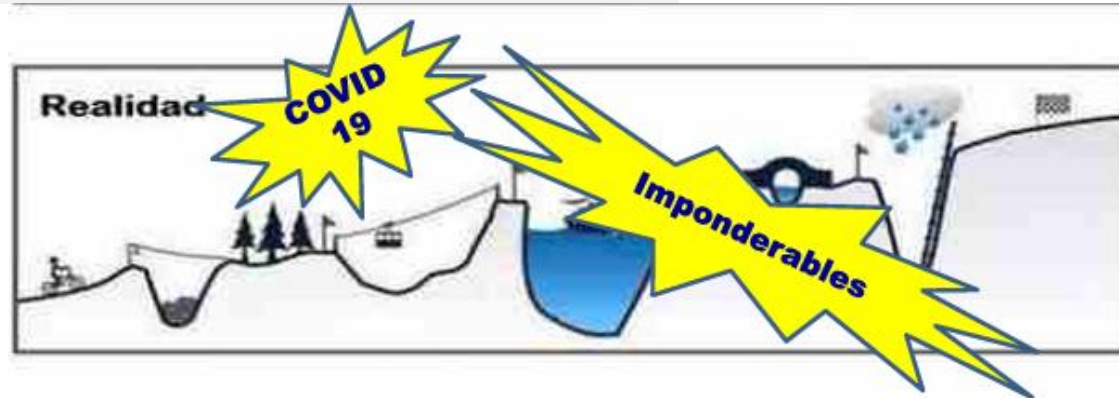



# 1. Proyecto Educativo



## Nuestra MISION



- **Formación:**
  - Somos colegios de orientación católica, inspirados en el pensamiento de Santo Tomás de Aquino.
  - Promovemos la búsqueda de la verdad y el ejercicio de la libertad responsable.
  - Generamos espacios y ambientes propicios para un adecuado clima de convivencia escolar.
  - Reconocemos a los padres y apoderados como los principales educadores y los apoyamos en la formación de sus hijos como personas que desarrollan virtudes y competencias para desenvolverse responsablemente en la sociedad.
- **Académico:**
  - Cultivamos una educación de calidad centrada en los alumnos/as y el logro de sus aprendizajes.
  - Alentamos el estudio, el trabajo y el espíritu de emprendimiento.



## 2.- Plan Institucional del Desarrollo (PID)

- 1 Formar buenas personas
- 2 Excelencia Académica que forme en habilidades para el siglo XXI
- 3 Ambientes estimulantes que promuevan el aprendizaje, la inclusión y la amistad
- 4 Gestión y espacios que faciliten el aprendizaje
- 5 Atracción y retención de los mejores profesores
- 6 Búsqueda de oportunidades tecnológicas y digitales

# 3.- Datos Generales del Establecimiento

## Equipo de Gestión

Director: Celso Valenzuela García  
Jefa Administrativa: Carmen Luz Ibarra Moya  
Orientadora: María del Pilar Gutiérrez García  
Jefe UTP Básica: Florencia Soto Tricallotis  
Jefe UTP Media: Erick Amador Ibáñez  
Inspector General Media: Rodrigo Ruiz Ávila  
Inspectora General Básica: Carolina Mondaca Barra  
Encargada de Convivencia Escolar: Constanza Garrido Ortega  
Coordinadora de Pastoral: María Loreto Amigo Barahona  
Coordinadora PIE: Paola Piña Riquelme





# Del Establecimiento

- Inicio de Funcionamiento: Marzo 2007
- RBD: 16.728-2 desde el año 2009
- Particular Subvencionado con Financiamiento Compartido
- Fundación Educacional ST Talca
- Organización sin fines de lucro desde 01 de enero de 2018
- Representante legal: Celso Valenzuela García
- Matrícula 2022: 1.041 estudiantes en 29 curso de PK a IV medio.





## Colaboradores

- Docentes: 68
- Asistentes de la Educación: 35



## Antecedentes de Calidad



### Rol de la Superintendencia de Educación



6 denuncias  
100% fueron resueltas de manera “satisfactoria” para el Colegio.

# Convivencia Escolar



REGLAMENTO  
INTERNO DE  
CONVIVENCIA  
ESCOLAR

- Durante el año 2022, se activaron 37 protocolos:
  - 31 Prevención y actuación frente a maltrato y acoso o violencia.
  - 2 De connotación sexual.
  - 2 sobre drogas y alcohol
  - 2 de ideación suicida



## Antecedentes de Calidad

Maltrato y acoso escolar, subdividiéndose del siguiente modo:

Protocolos específicos de Maltrato Escolar	Cantidad
Maltrato entre estudiantes	26
Maltrato asimétrico	2
Maltrato entre adultos de la comunidad educativa	2

6 denuncias a SIE - 100% satisfactorias.

# 5.- Gestión Pedagógica





# PROGRAMA DE INTEGRACIÓN ESCOLAR 2022



## REGISTRO DE ESTUDIANTES CON NEE EN PIE 2022

CURSO	ESTUDIANTE NEE PERMANENTES	ESTUDIANTE NEE TRANSITORIAS	TOTAL ESTUDIANTES EN PIE	EDUCADORA DIFERENCIAL
1°A	2	5	7	Natalia Alfaro
2°A	0	5	5	Natalia Alfaro
2°B	2	4	4	Josselyn Arriagada
3°B	2	5	7	Natalia Alfaro
4°A	1	4	5	Yessica Durán
5°A	0	5	5	Constanza Arriagada
5°B	0	5	5	Josselyn Arriagada
6°A	0	4	4	Josselyn Arriagada
6°B	0	5	5	Carolina Méndez
7°A	1	4	5	Carolina Méndez
7°B	1	5	6	Yessica Durán
8°A	1	5	6	Constanza Arriagada
8°B	1	5	6	Carolina Méndez
1°A	2	5	7	Genesis Maldonado
1°B	1	5	6	Yessica Durán
2°A	1	5	6	Paola Piña
2°B	1	5	6	Genesis Maldonado
TOTAL ALUMNOS CON NEE	16	81	97	

De los 1041 estudiantes del colegio, el 9,1% recibió los apoyos del programa de Integración escolar

Fueron 17 los cursos postulados en 2022 al programa de integración escolar



## Estadística Estudiantes de PIE

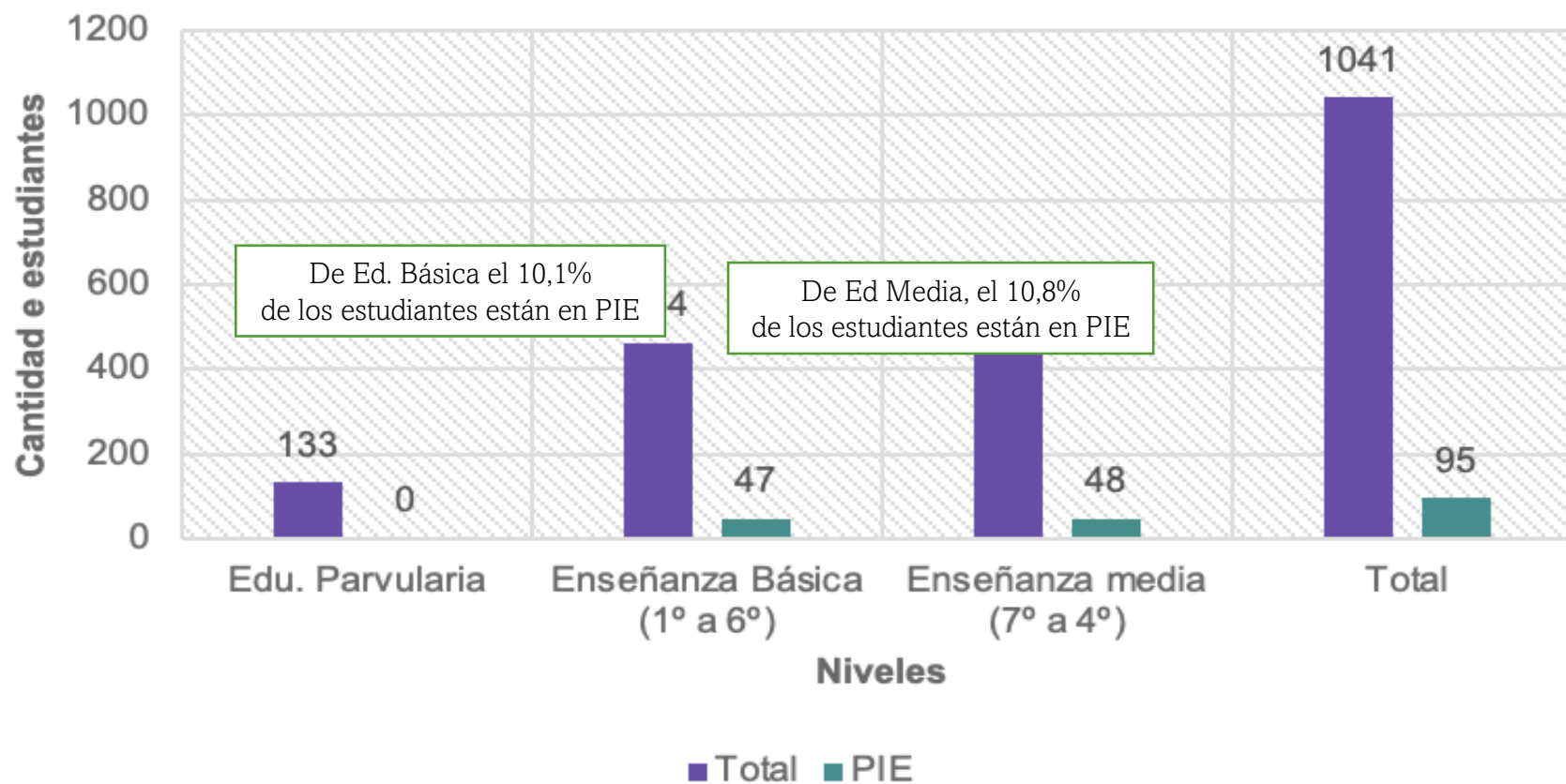

Retiro del programa de integración escolar durante el 2022:

7°A (NEEP)

4°A (NEET)

Proyección 2023 : 12 cursos a postulación PIE

29 cursos en total contarán con apoyos de PIE

203 estudiantes aproximadamente en total



# Rendimiento Académico 2022

---



# Rendimiento Académico Educación Parvularia

CURSO	% Logro Lenguaje Verbal	% Logro Pensamiento Mat.	% Logro Entorno natural	% Logro Ent. sociocultural	PROMEDIO NIVEL
Prekinder	80%	79%	77%	79%	79%
Kínder	88%	92%	90%	92%	91%
<b>Promedio Núcleo</b>	<b>84%</b>	<b>86%</b>	<b>84%</b>	<b>86%</b>	<b>85%</b>

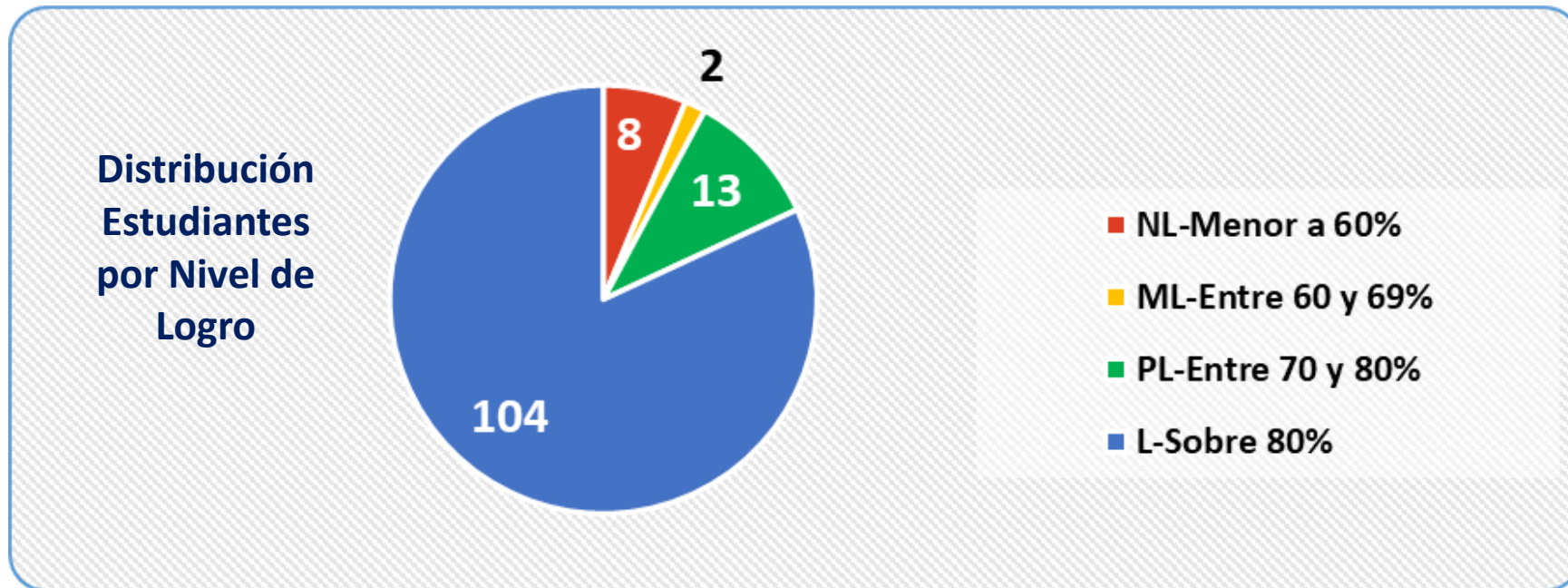

# Rendimiento Escolar Educación Básica

CURSO	Promedio
1°A	6,6
1°B	6,6
2°A	6,4
2°B	6,4
3°A	6,1
3°B	6,2
4°A	6,3
4°B	6,3
5°A	6,2
5°B	6
6°A	6
6°B	6,1
<b>PROMEDIO GENERAL</b>	<b>6,3</b>

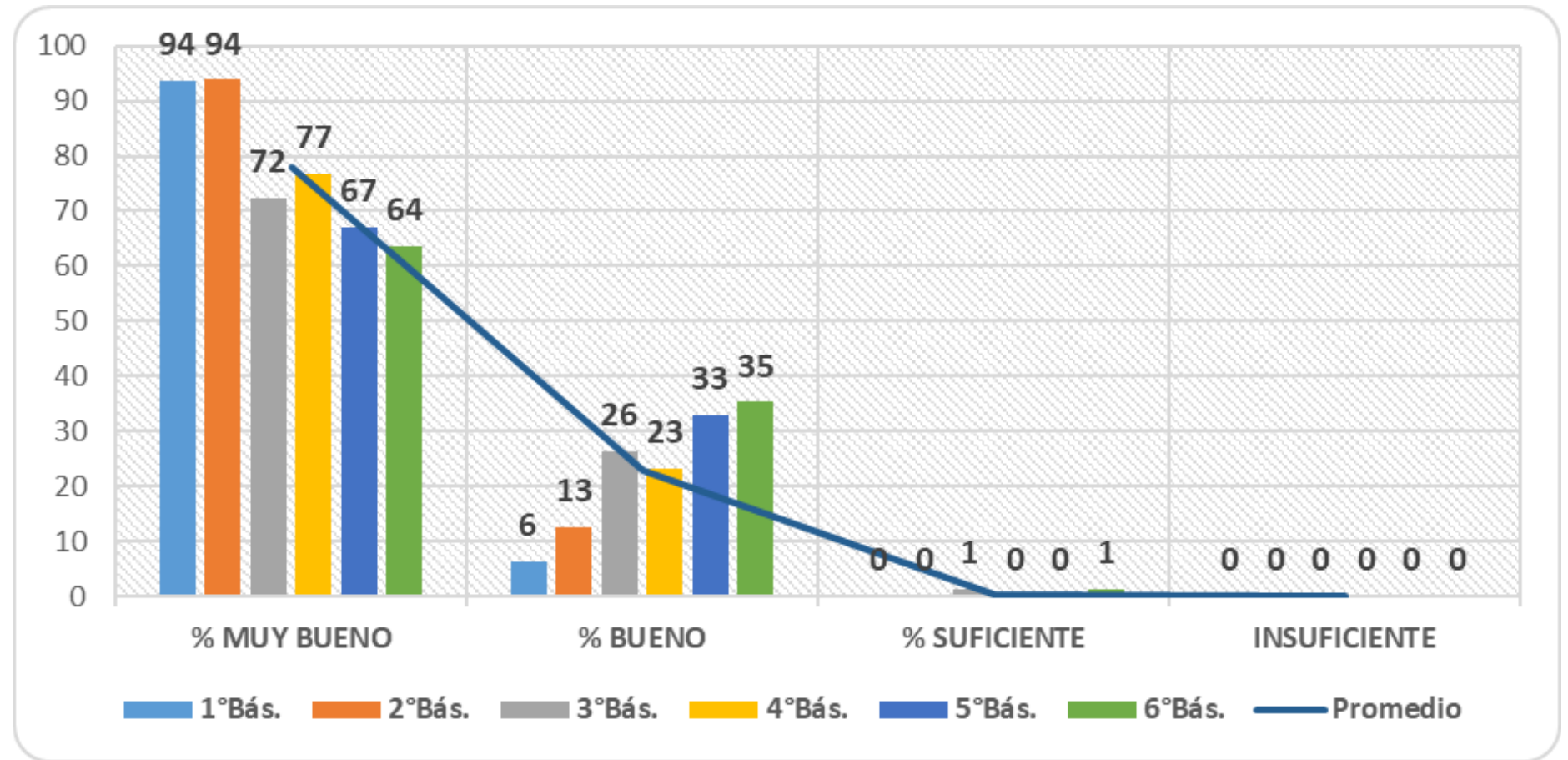

# Rendimiento Escolar Educación Media

CURSO	Promedio
7°A	6
7°B	6
8°A	6,1
8°B	6,2
1°A	6,2
1°B	6,4
II°A	6,1
II°B	5,8
III°A	6,1
III°B	6,1
IV°A	6,2
IV°B	6
Promedio General	6,1

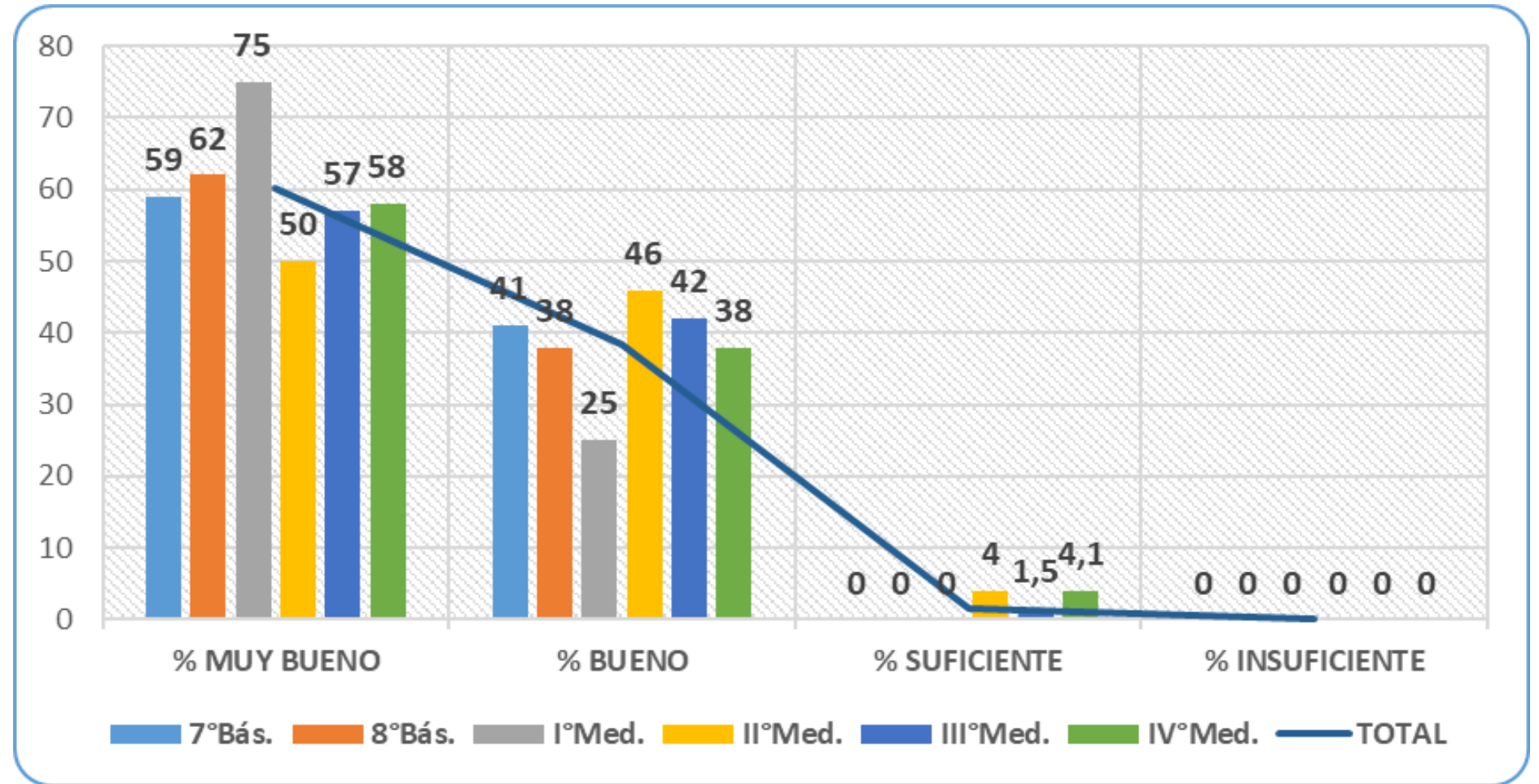

# Rendimiento Académico Colegio

CICLO	MATRÍCULA	Promedio General	MUY BUENO	%	BUENO	%	SUFICIENTE	%	INSUFICIENTE	%
E.Básica	464	6,3	362	77,8%	100	21,7%	2	0,4%	0	0%
E.Media	443	6,1	267	60,2%	169	38,2%	7	1,6%	0	0%
<b>Total / Promedio</b>	<b>907</b>	<b>6,2</b>	<b>629</b>	<b>69%</b>	<b>269</b>	<b>30%</b>	<b>9</b>	<b>1%</b>	<b>0</b>	<b>0%</b>

Curso	1°A	1°B	2°A	2°B	3°A	3°B	4°A	4°B	5°A	5°B	6°A	6°B	7°A	7°B	8°A	8°B	I°A	I°B	II°A	II°B	III°A	III°B	IV°A	IV°B
% Promoción	100%	100%	100%	97,5%	100%	100%	100%	100%	100%	100%	100%	100%	100%	100%	100%	100%	100%	100%	100%	94,7%	100%	100%	100%	100%
N° repitentes	0	0	0	1	0	0	0	0	0	0	0	0	0	0	0	0	0	0	0	2	0	0	0	0

Resultados  
DIA Cierre  
2022

---



## Nivel de logro Lectura 2°Básico a II°Medio

NIVEL	2°Básico	3°Básico	4°Básico	5°Básico	6°Básico	7°Básico	8°Básico	I°Medio	II°Medio
Satisfactorio	47%	64%	61%	46%	30%	5%	11%	30%	26%
Intermedio	45%	31%	34%	43%	65%	85%	57%	66%	61%
Insatisfactorio	8%	5%	4%	11%	5%	11%	31%	4%	23%

### Distribución por Niveles de Logro

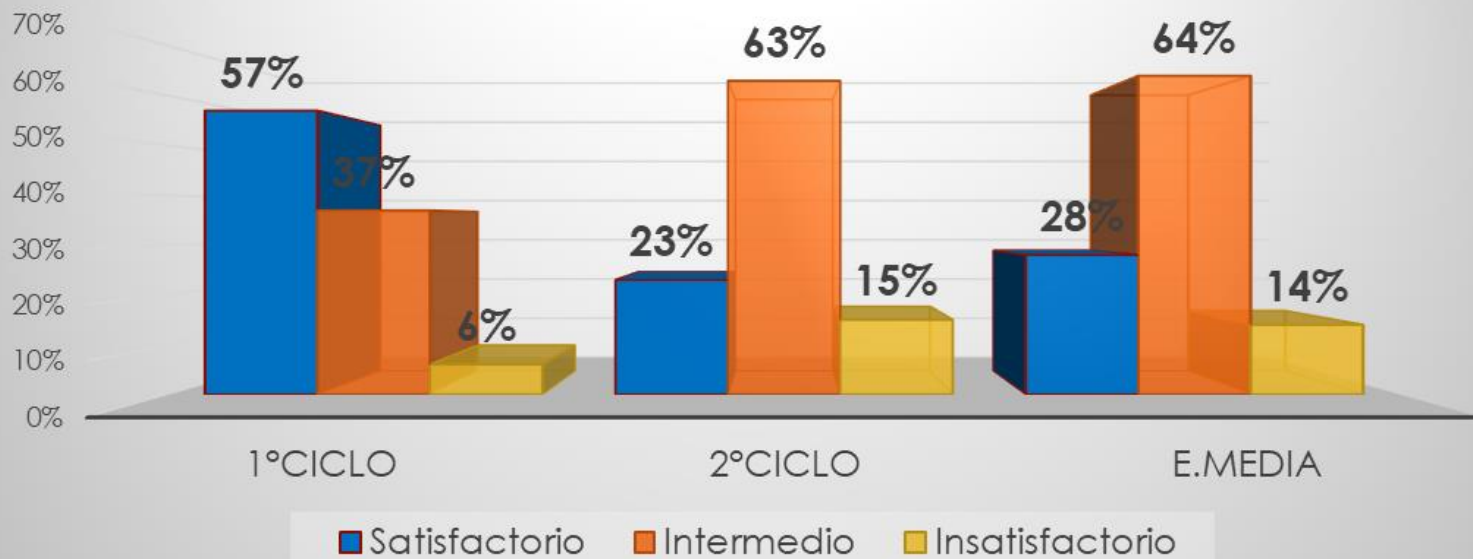

- ❖ A nivel General en Lectura:
  - **36%** de estudiantes alcanzan el nivel **Satisfactorio**.
  - **34%** alcanza el nivel **Intermedio**.
  - **11%** alcanza el nivel **Insatisfactorio**.



*Logro Eje de  
Habilidad Lectura  
2°Básico a  
II°Medio*

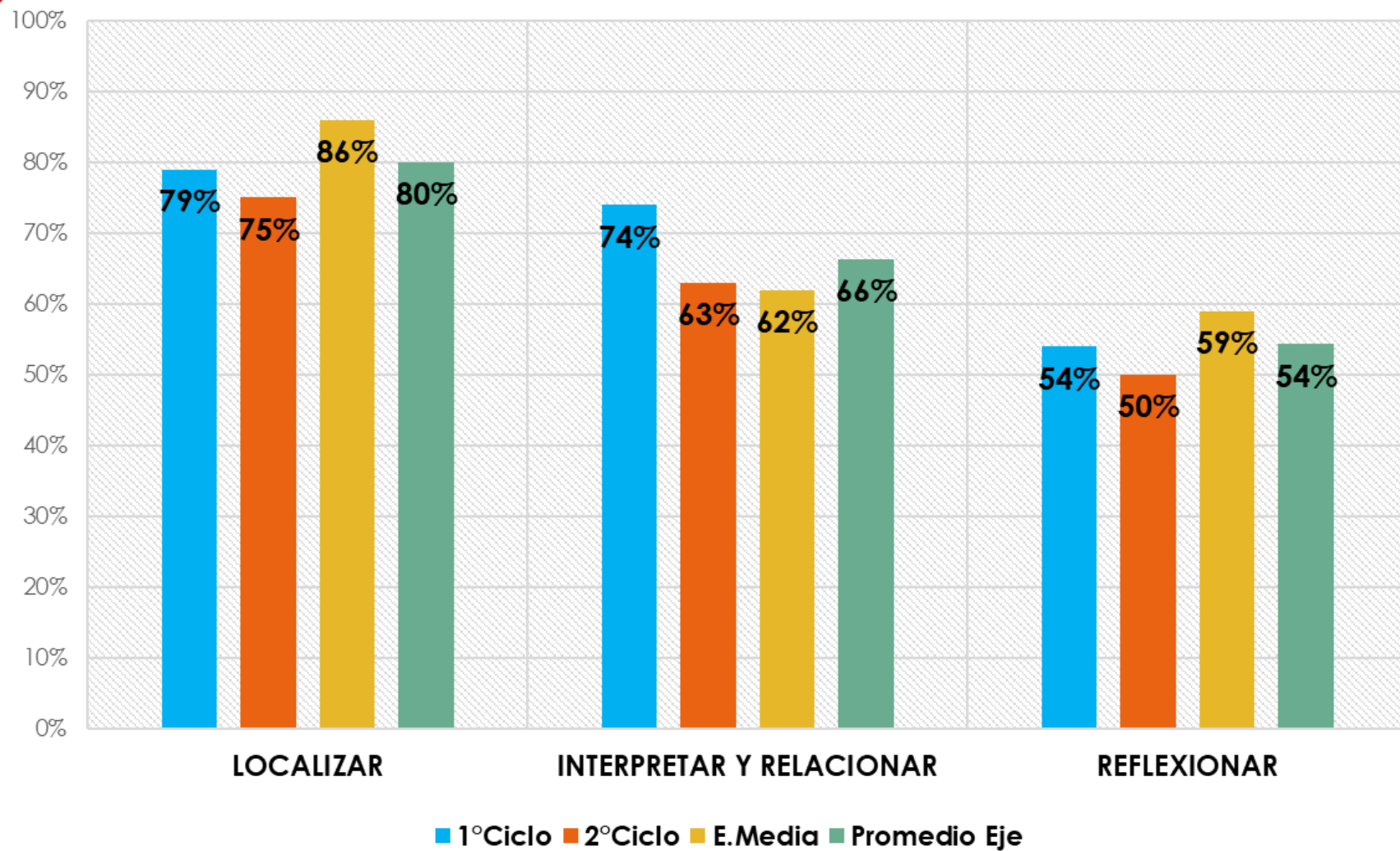

# Nivel de logro Matemática 2°Básico a II°Medio

NIVEL	3°Básico	4°Básico	5°Básico	6°Básico	7°Básico	8°Básico	I°Medio	II°Medio
Satisfactorio	39%	52%	19%	50%	14%	6%	14%	14%
Intermedio	49%	44%	63%	45%	83%	83%	75%	46%
Insatisfactorio	12%	5%	18%	5%	3%	11%	11%	40%

## Distribución por Niveles de Logro

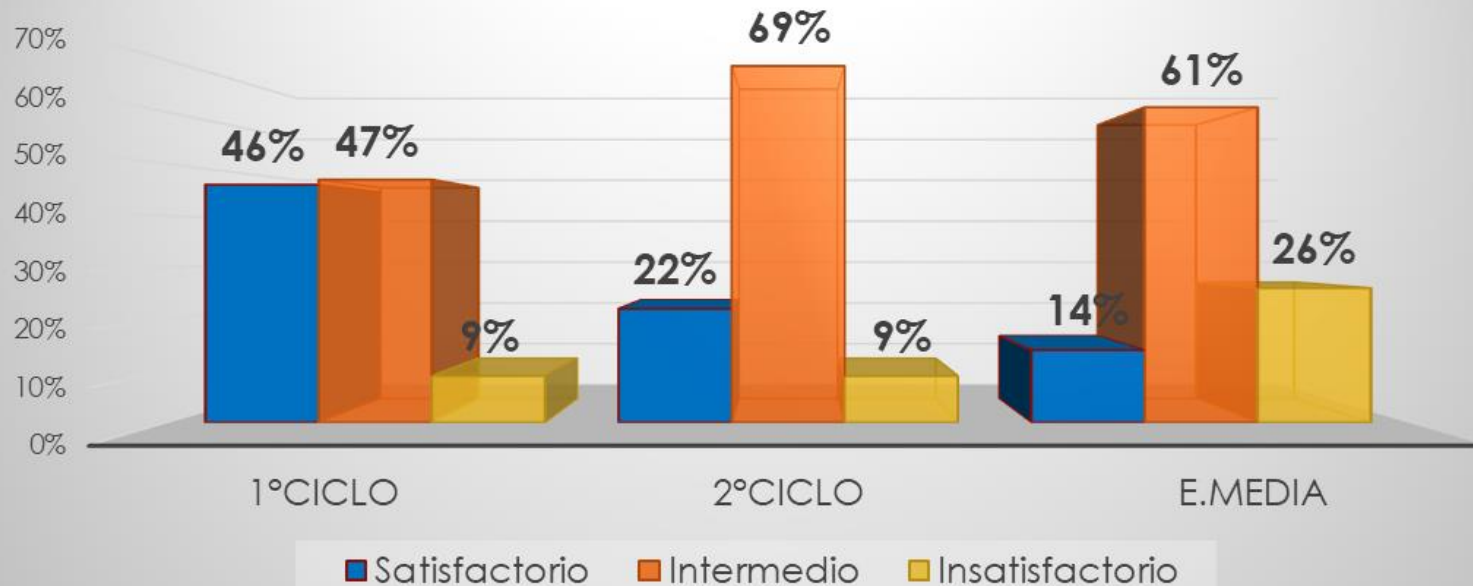

- ❖ A nivel General en Matemática:
  - **26%** de estudiantes alcanzan el nivel **Satisfactorio**.
  - **61%** alcanza el nivel **Intermedio**.
  - **13%** alcanza el nivel **Insatisfactorio**.

Logro Eje de  
Habilidad Matemática  
3° a 6° Básico

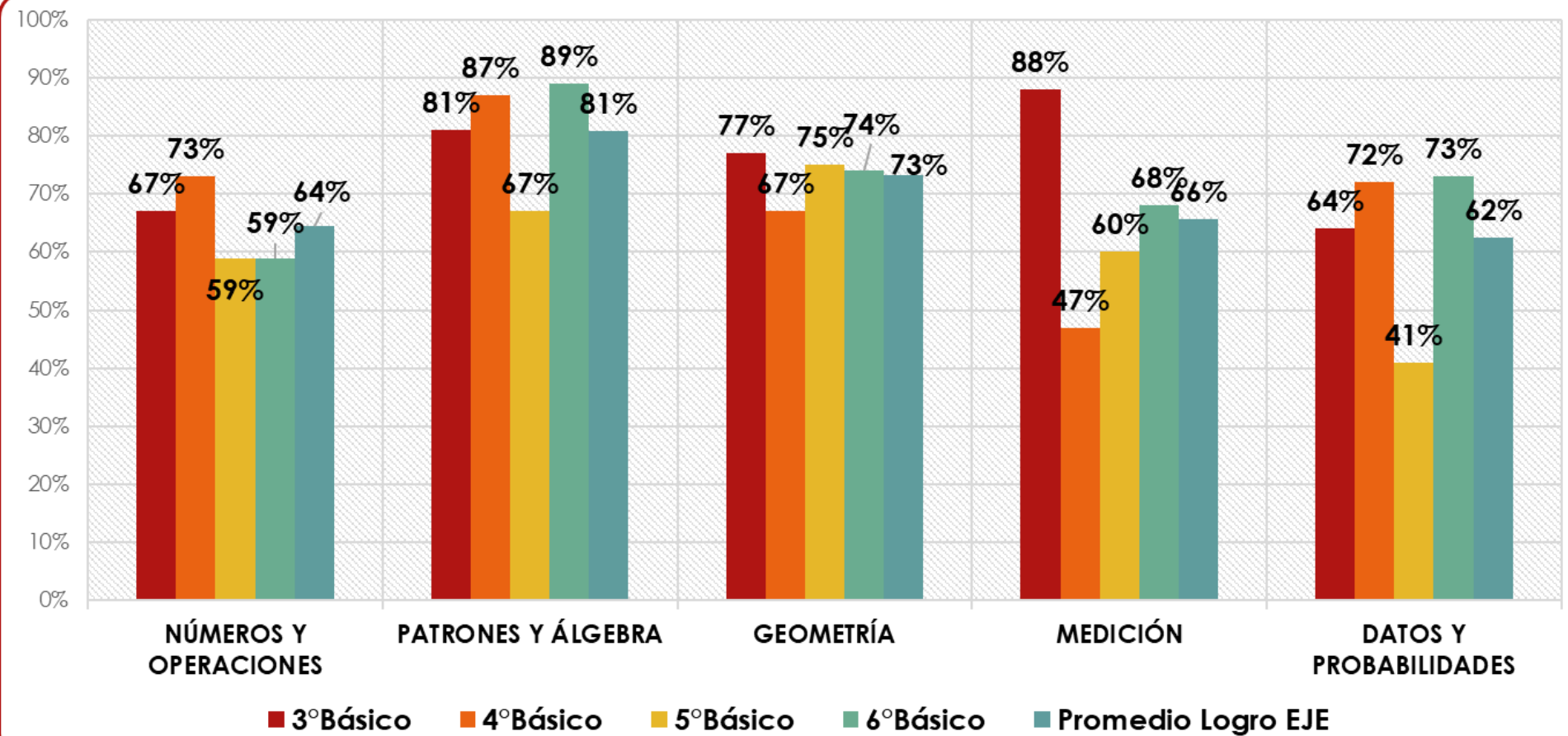

Nivel de logro Matemática  
7° a II° Medio

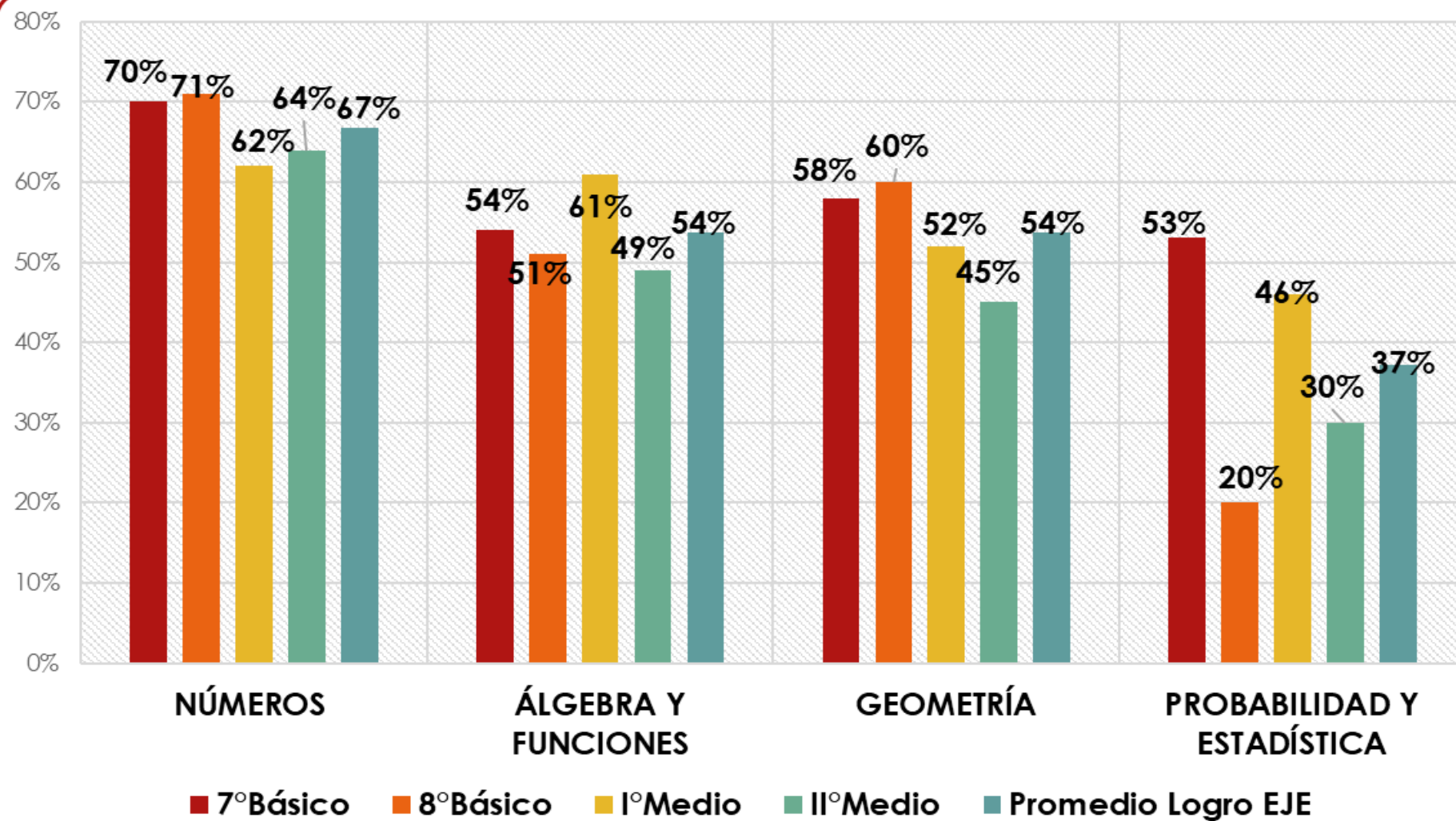

# Nivel de logro alcanzado en Historia, Geografía y Cs.Sociales 5° a 8° Básico

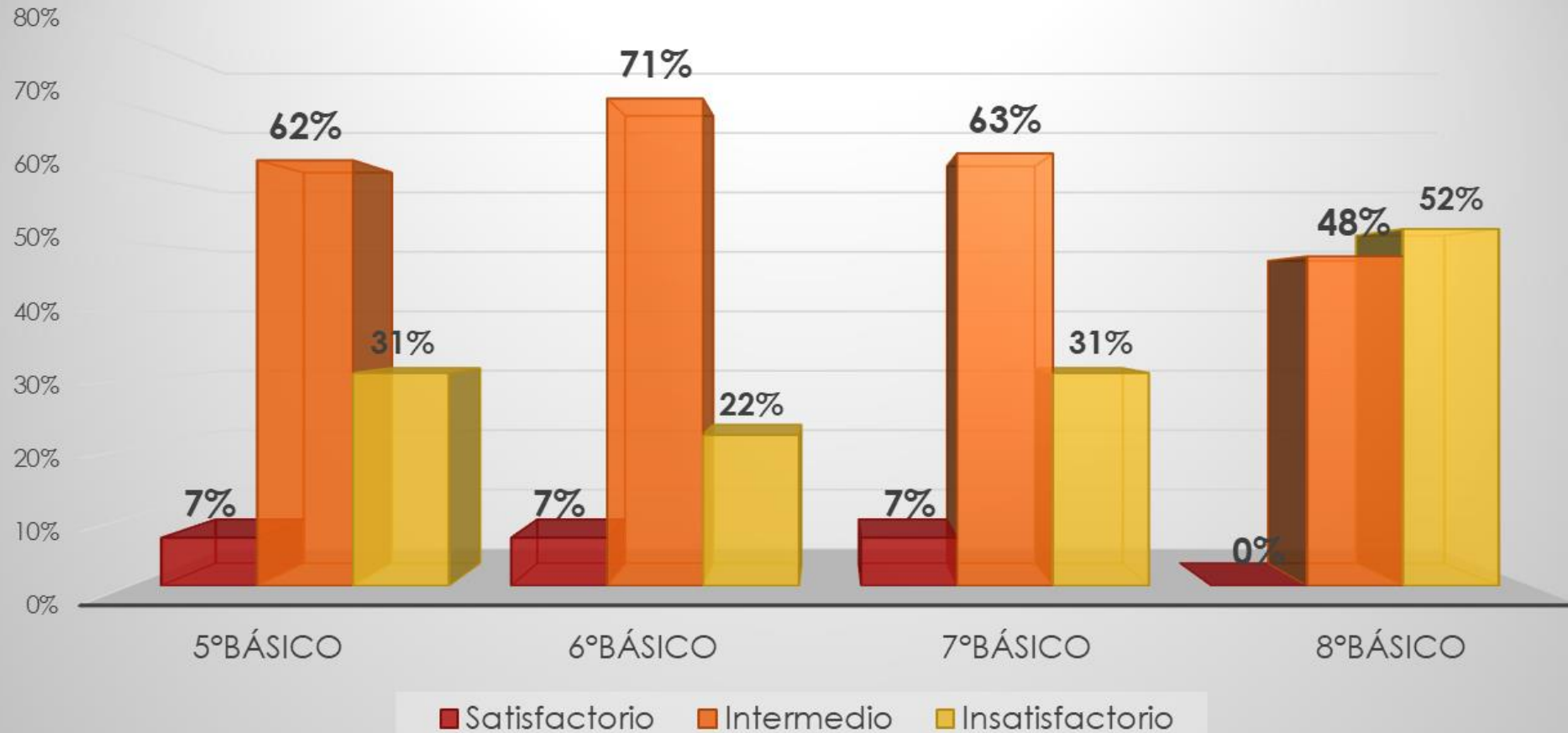

- ❖ A nivel General en Historia:  
5% de estudiantes alcanzan el nivel **Satisfactorio**.  
61% alcanza el nivel **Intermedio**.  
34% alcanza el nivel **Insatisfactorio**.

## *Nivel de logro Escritura 5° y 6° Básico*

Promedio Nivel de Desempeño Textos Narrativos

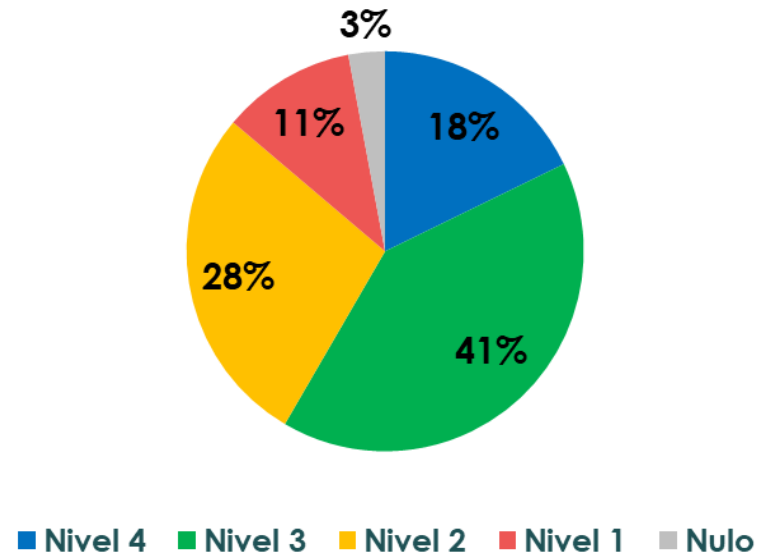

Promedio Nivel de Desempeño Textos Informativos

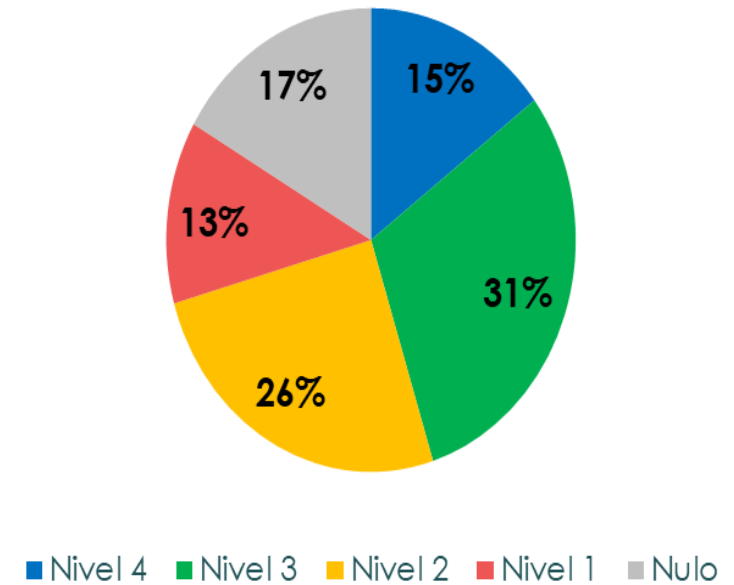

## Avance en Niveles de Logro OAP de Lenguaje

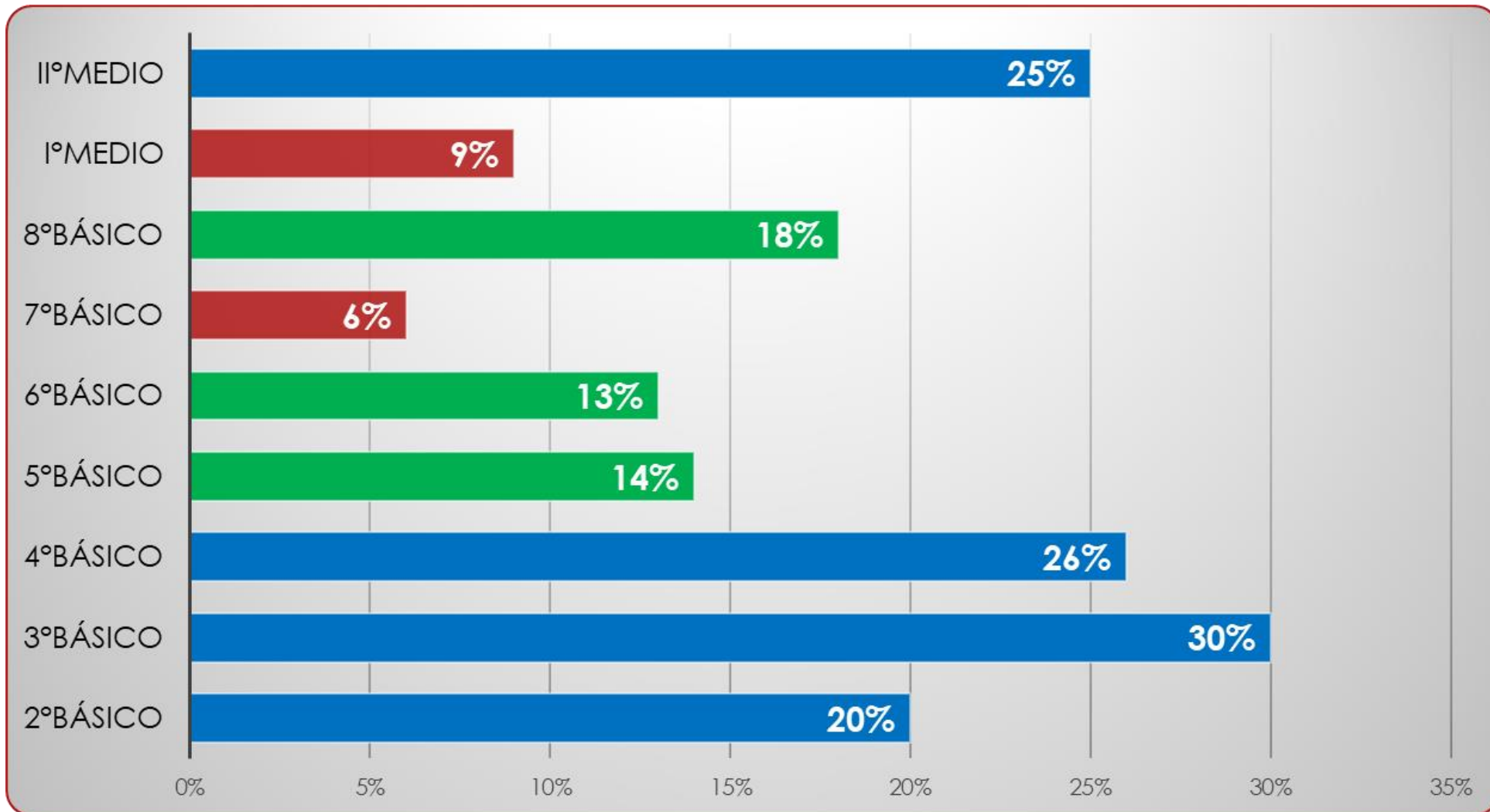

# Avance en Niveles de Logro OAP Matemática

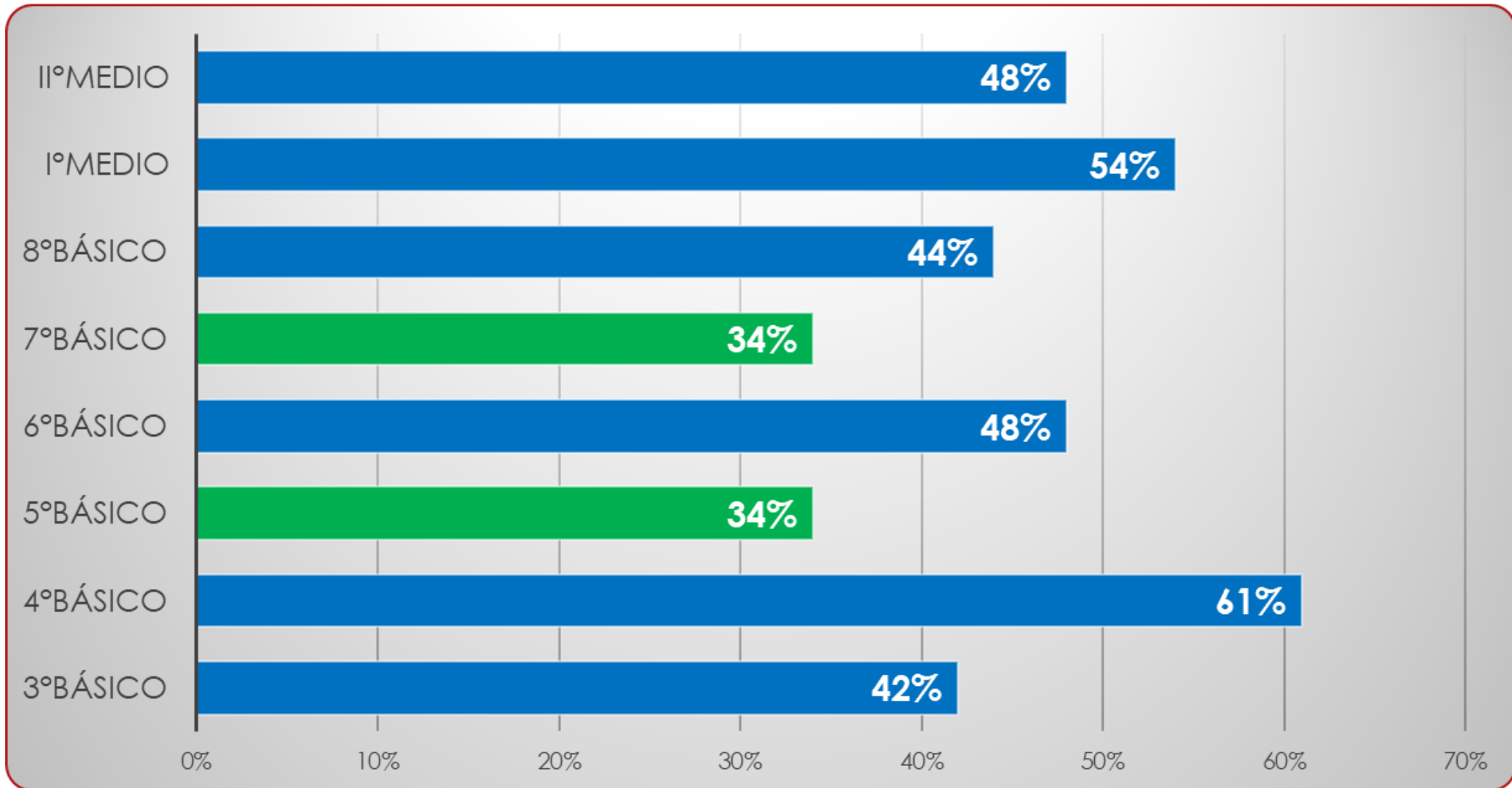





# Resultados PAES 2022

---

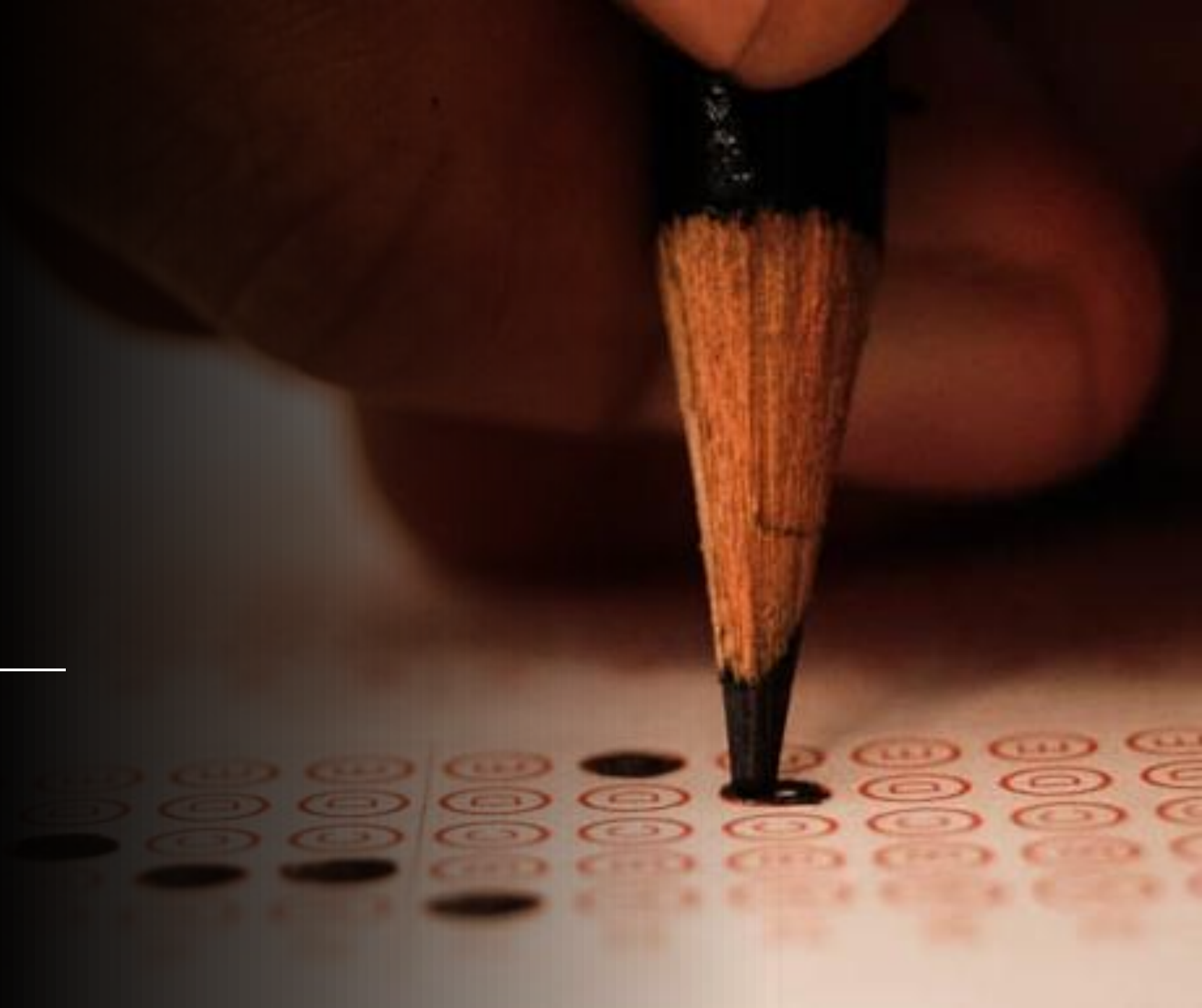

## RESULTADOS HISTÓRICOS PSU | PDT | PAES 4° MEDIOS

◆ lenguaje   
 ■ matemática   
 ✕ Historia   
 ▲ Ciencias

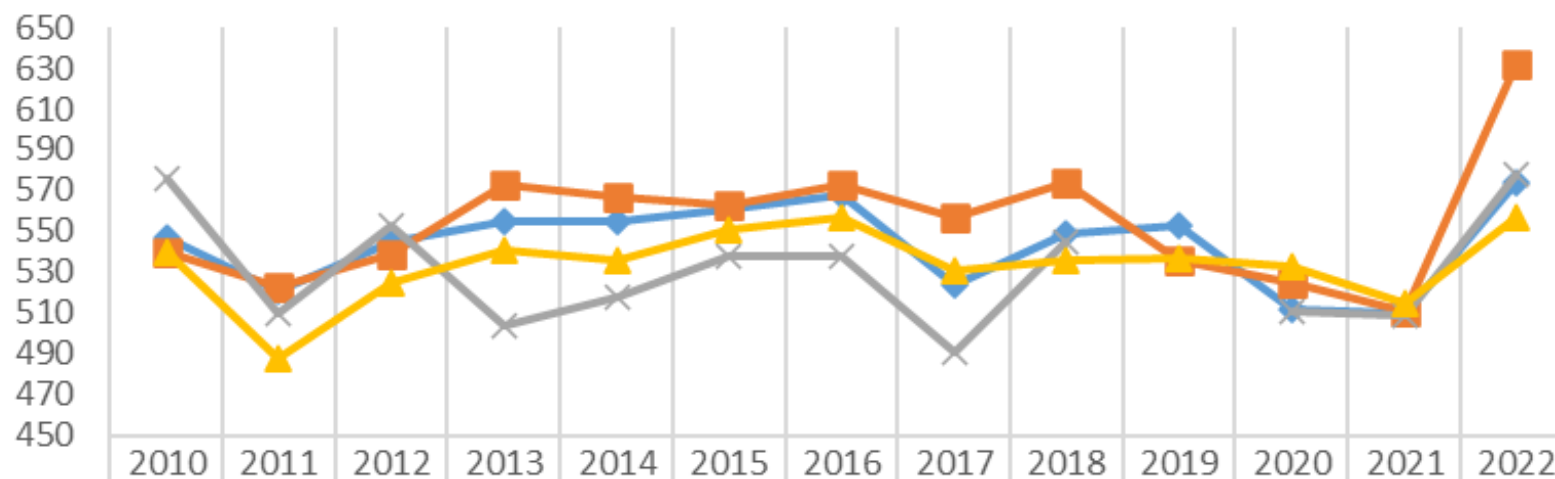

<span style="color: blue;">◆</span> lenguaje	547	521	545	555	555	561	567,5	524	549	552,4	512	509,7	574,0
<span style="color: orange;">■</span> matemática	540	523	539	573	567	563	572,8	556,8	574	536	524,5	510,5	632,0
<span style="color: gray;">✕</span> Historia	576	510	553	504	518	538	538	491	545		510,8	508,4	578,0
<span style="color: yellow;">▲</span> Ciencias	540	488	525	541	536	551	557	531	536	536,9	532,9	515,1	557,0

Los puntajes del último año han sido transformados a escala PDT usando los parámetros del DEMRE para poder establecer una comparación entre la nueva prueba PAES y los resultados de años anteriores.

## Admisión a la Ed. Superior

- 45 de los estudiantes (61%) de 4° medio quedaron seleccionados en una carrera de su elección.
- 11 estudiantes quedaron en lista de espera
- 2 no quedaron seleccionados.
- 14 estudiantes rindieron la PAES, pero no postularon
- Y 1 no rindió la prueba.

Del total de estudiantes seleccionados (45) el 71% quedó en la carrera de su primera preferencia y el 29% restante en la carrera de su 2° preferencia.

# Admisión a la Ed. Superior

INSTITUCIONES EN LAS QUE QUEDARON LOS ESTUDIANTES SELECCIONADOS	CANTIDAD
Universidad de Talca - UTAL	16
Universidad Católica del Maule - UCM	16
Universidad Autónoma de Chile - UACH	6
Universidad Santo Tomás - UST	2
Universidad Católica Santísima Concepción - UCSC	1
Universidad San Sebastián - USS	1
Universidad de Concepción - UDEC	1
Pontificia Universidad Católica de Chile - PUCCH	1
Universidad Federico Santa María - UFSM	1

CARRERAS A LAS QUE POSTULARON LOS SELECCIONADOS	CANTIDAD
Agronoma	2
Arquitectura	1
Audit. E Ing. Contro de Gestión	1
Bachillerato en Cs. Bomédicas	1
Cs. Del deporte y act. Física	1
Derecho	5
Enfermería	3
Fonoaudiología	1
Ing. Civil infomática	5
Ing. Civil Industrial	6
Ing. Infomática Empresarial	2
Ing. Comercial	4
Ing. Civil	2
Ing. En Construcción	1
Ing. Civil Plan Común	1
Ing. Civil en Obras Civiles	1
Kinesiología	2
Medicina Veterinaria	1
Odontología	1
Pedagogía en Inglés	2
Psicología	2

**Orientación educativa**



## **6.- Orientación**



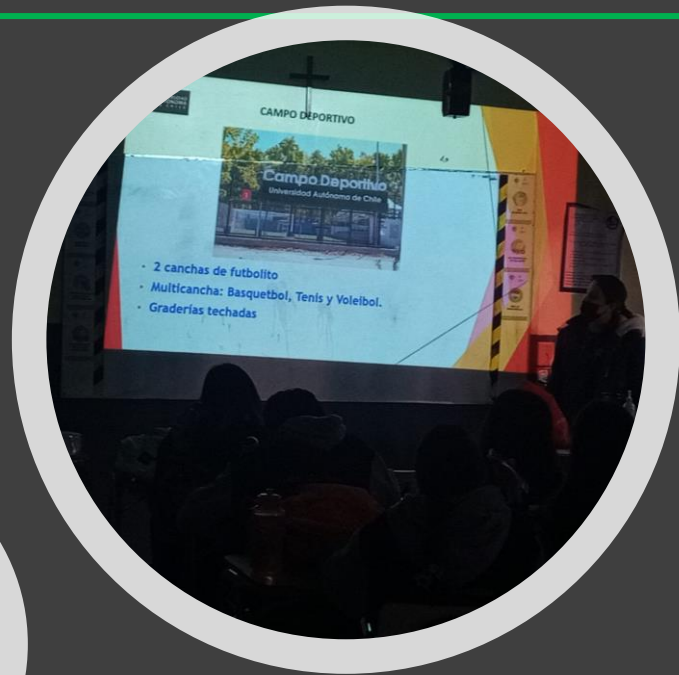

Profesores jefes.

Plan formativo por curso.





- Resguardar el conocimiento y cumplimiento de RIE, Protocolos, Reglamento de Evaluación y otros procedimientos institucionales.
- Refuerzo positivo.
- Promover y fortalecer buen clima de aula y sana convivencia.





## 6.- Orientación



Talleres para apoderados:

Desarrollo de Habilidades Parentales.

Desarrollo de Habilidades Socio emocionales.

Prevención en Edad Temprana - OPD Maule

Detección Temprana - Senda Maule.





## **7.- Convivencia Escolar**





# Convivencia Escolar 2023



✓ Promoción de la sana convivencia escolar

✓ Prevención de la violencia en todas sus formas.



## 7.- Convivencia Escolar: Actividades



**2 de abril: Día de la Concienciación sobre el Autismo**



**Abril a Septiembre: Taller de mediadores**



**25 de abril: Día de la Convivencia Escolar**



**13 de octubre: Aniversario**



✓ Fortalecimiento de los canales de comunicación

✓ Promoción del bienestar socioemocional de todos los miembros de la comunidad educativa.



2 de diciembre:

Premiación estudiantes destacados por anotaciones positivas



✓ Fortalecimiento del clima y cultura escolar.

✓ Implementación del Plan de Formación Ciudadana.



# 8.- Pastoral



Bases tomistas.

Concurso y Reflexiones



**1° CONCURSO DE DIBUJO**  
*Semana Santa*

Objetivo: Representar por medio del dibujo alguna escena de Semana Santa (Domingo de Ramos, última cena, camino a la cruz, crucifixión, entre otros)

- Técnica libre; podrás usar (lápices de colores, temperas, plastilina, etc.)
- Tamaño: Hoja de block, tamaño mediano. Deberás ponerle un título, además agregar tu nombre y curso.
- Cuatro categorías: - Prebásica a Segundos básicos; - Terceros a quintos básicos; - Sextos a octavos; - Enseñanza Media.
- Recepción: a partir del 21 de marzo hasta el 8 de abril. Hall del colegio. Sra. Ana María Carreño.

Premios en todas las categorías.

¡ANÍMATE!



Jornadas de Crecimiento Espiritual





Encuentros y fortalecimiento  
Delegados de Pastoral

Encuentros Delegados de  
Pastoral Padres

Catequesis Sacramental

Entrega de la Biblia y  
Eucarísticas de Primeras  
Comuniones







## Campañas Solidarias

Mes de la Solidaridad.  
Campaña del sobre de Coaniquem.

### Eucaristías:

Fiestas Patrias  
Aniversario del colegio

Liturgias de Cuartos medios.  
Ceremonias de 8° básicos.



## 9.- Inspectoría



# MATRÍCULA 2022

	Matricula Inicial	Matricula Final	N° de Retiros efectuados	% En Número de Estudiantes
Pre Escolar	142	133	9	12,8%
1° a 6° básico	477	463	14	44,5%
7° a IV° Medio	460	445	15	42,7%
Total	1079	1041	38	100%

# Movimiento Matrícula año 2022

Gráfico 1: Movimiento matrícula por Ciclo

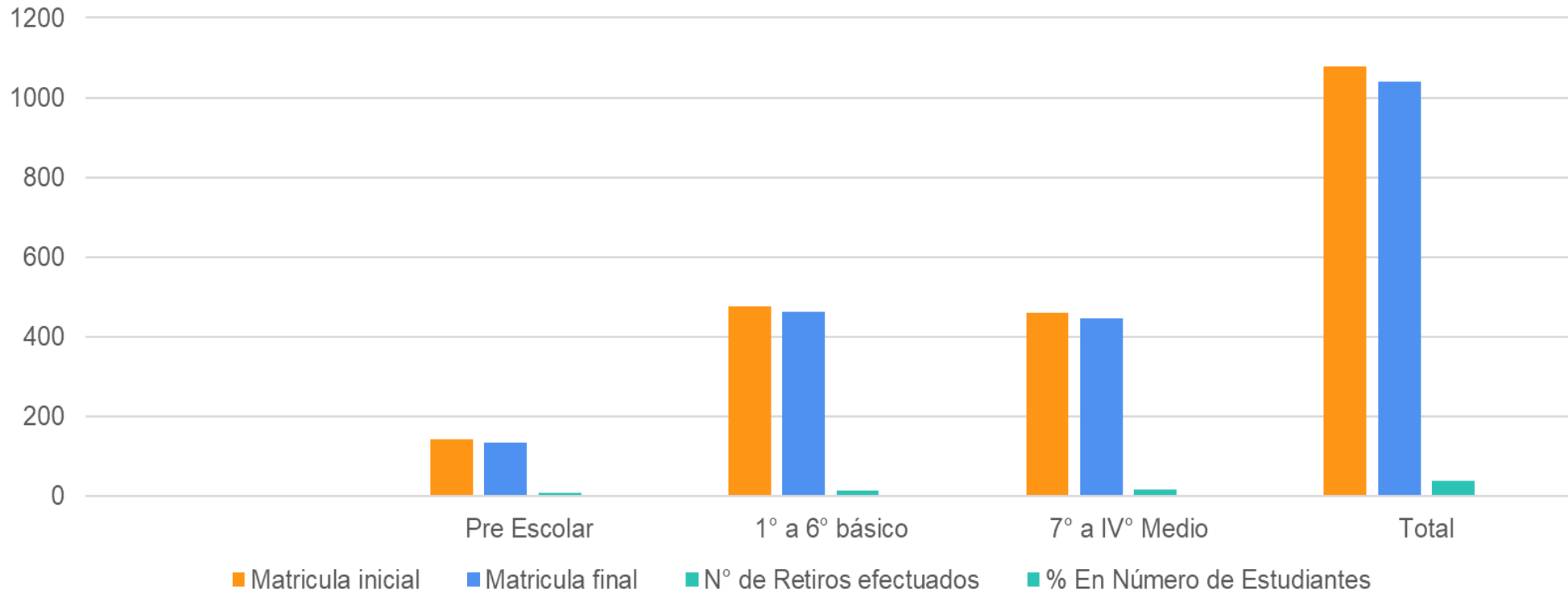

# Asistencia 2022 Colegio Santo Tomas Talca

Gráfico 2: Movimiento asistencia 2022

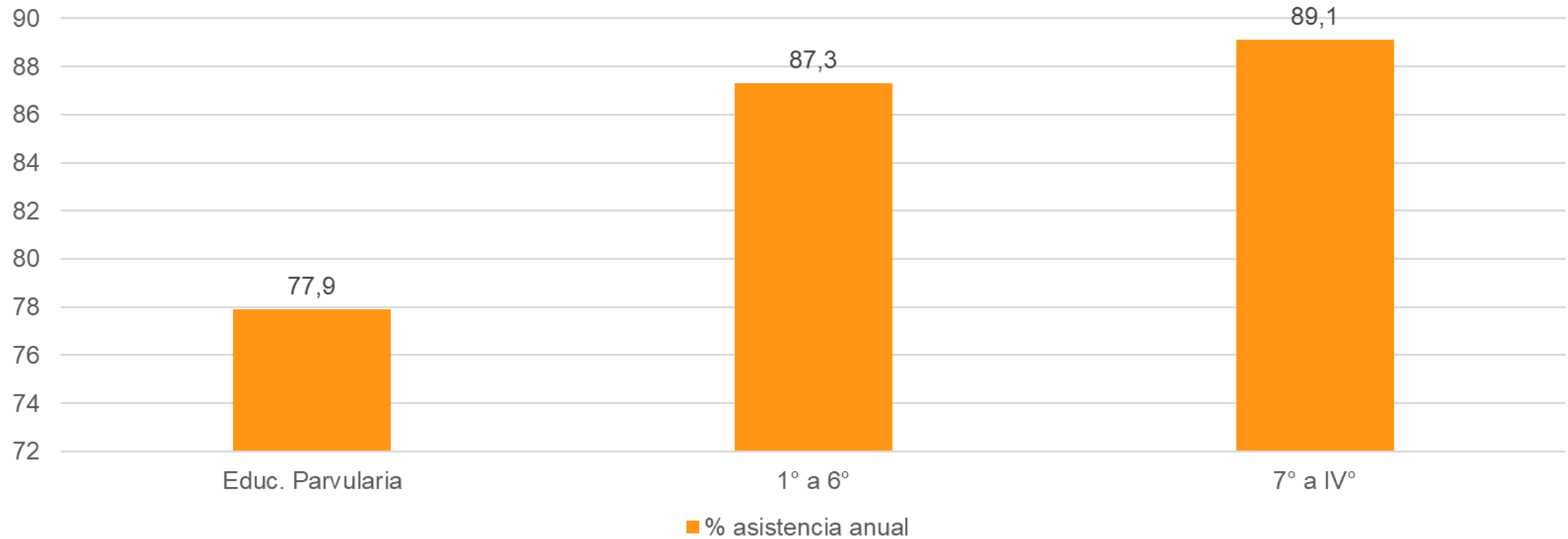

# ANÁLISIS ASISTENCIA.

Por debajo de la  
meta planteada de  
un 94%

Educación  
Parvularia

Seguimiento y  
monitoreo de  
casos críticos

La asistencia  
como indicador de  
logro

# ALUMNOS PROMOVIDOS BAJO EL 85% Y SEGUIMIENTO DE CASOS 2023 1° a 6° básico

Curso	N° Estudiante
1°	36
2°	31 (+1)
3°	19
4°	19
5°	16
6°	15
<b>Total</b>	<b>136</b>

# ALUMNOS PROMOVIDOS BAJO EL 85% Y SEGUIMIENTO DE CASOS 2023 7° básico a IV medio

Nivel	N° Estudiantes
7°	8
8°	16
I°	8
II°	15 (+2)
III°	14 (+1)
IV°	16
Total	84

## CONTROL DE ATRASOS.

TOTAL DE ATRASOS 2022:

**4.931**



# CASOS EDUCACIÓN BÁSICA

## Al Segundo Semestre

### Sanciones

- Suspensión de clases: 27 estudiantes
- Compromisos II° semestre: (2°A, 2°B, 4°B, 5°A, 6°A Y 6°b) 11 estudiantes
- Condicionalidades II° Semestre: 1 estudiantes
- Cancelación de matrícula año 2023: 0 estudiantes

### Medidas formativas

Trabajo comunitario:  
6 estudiantes

### Otras medidas

Denuncia a PRM por sospecha vulneración de derechos :  
1 estudiante

# CASOS EDUCACIÓN MEDIA

## Al Segundo Semestre

### Sanciones

- Suspensión de clases: 16 estudiantes, por riñas, golpes, maltrato en RRSS
- Compromisos II° Semestre: 3 estudiantes
- Condicionalidades II° Semestre: 4 estudiantes
- Cancelación de matrícula año 2023: 3 estudiantes

### Medidas formativas

- Medida formativa apoyo CRA: 1 estudiante
- Trabajo comunitario: 2 estudiantes

### Otras medidas

- Denuncia a fiscalía por sospecha de consumo/porte de droga y porte de arma: 1 estudiante



## **10.- Gestión de Recursos**

## Gestión administrativa 2022

RESULTADO GENERAL 2022	\$ -225.861
<b>INGRESOS</b>	
TOTAL INGRESOS DEL PERIODO	\$ 1.760.721
<b>INGRESOS POR SUBVENCIONES</b>	<b>\$ 871.066</b>
SUBVENCIÓN BASE	\$ 856.882
SUBVENCIÓN ANUAL DE APOYO AL MANTENIMIENTO	\$ 14.184
<b>INGRESOS PROPIOS ESTABLECIMIENTO</b>	<b>\$ 824.642</b>
INGRESO FINANCIAMIENTO COMPARTIDO (FICOM)	\$ 1.002.328
BECAS Y DESCUENTOS OTORGADOS	\$ -137.518
MOROSIDAD	\$ -40.168
<b>OTROS INGRESOS</b>	<b>\$ 65.013</b>
<b>EGRESOS</b>	
TOTAL EGRESOS DEL PERIODO	<b>\$ -1.986.583</b>
GASTOS REMUNERACIONES	\$ -1.160.565
GASTOS DE OPERACIÓN	\$ -487.158
GASTOS MANTENCIÓN Y REPARACIÓN	\$ -52.079
ADQUISICIONES ACTIVOS FIJOS	\$ -286.781

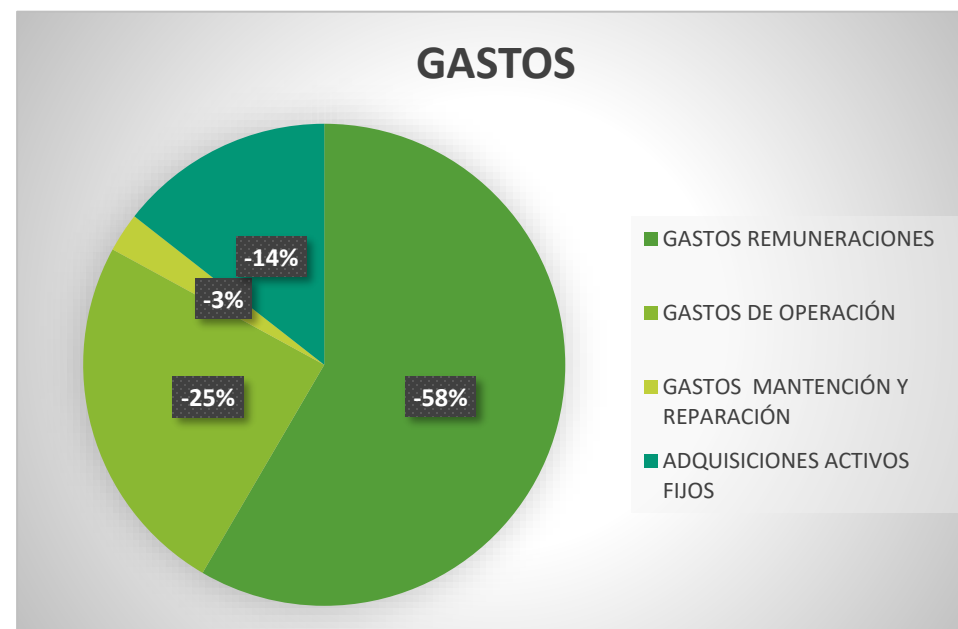
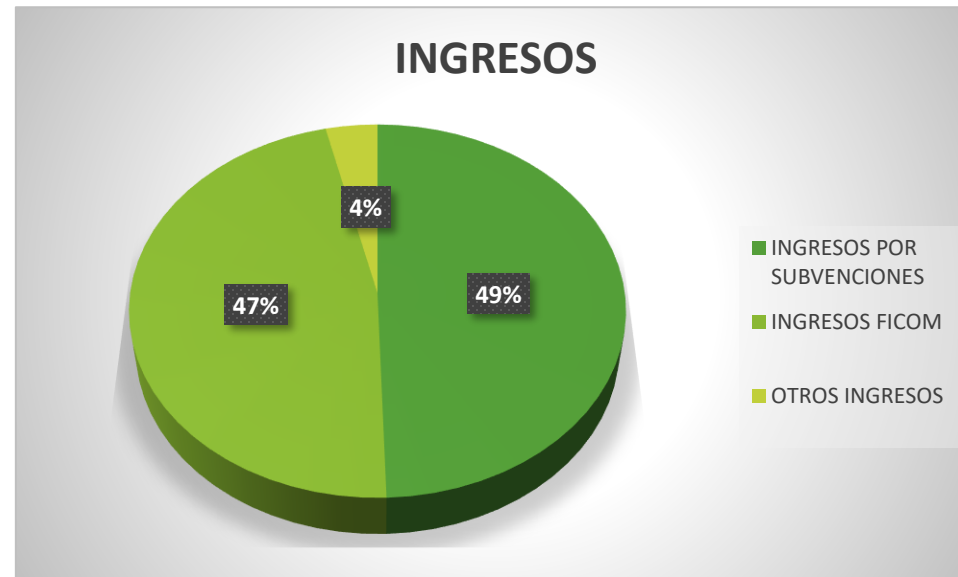

### Datos de interés

- ✓ Becas y descuentos entregados fue por un total de M\$137.518.- Beneficiando a más de 350 alumnos
- ✓ Morosidad anual: 4,64%
- ✓ Morosidad promedio marzo, abril y mayo: 43,69%
- ✓ Subvención de mantenimiento es insuficiente para cubrir lo que requiere el colegio, M\$14.184.- vs M\$52.078.-
- ✓ Total subvención no cubre el total de egresos, se requiere el copago de los apoderados para cubrir las necesidades del colegio. Esto sumado a la alta morosidad de los primeros meses hace necesario un manejo responsable de los flujos económicos del establecimiento.

Nota:

Valores se presentan en M\$ para facilitar su lectura



## Cierre

- ✓ Hacerse parte del Plan Institucional de Desarrollo.
- ✓ Comunicación fluida, con sentido de cooperación y mejora continua.

COLEGIO SANTO TOMÁS<sup>®</sup>



TALCA

EDUCAR PARA LA VIDA